



FECHAS 6ª EDICIÓN

INSCRIPCIONES	1 de Septiembre al 30 Octubre de 2015
SIENTE	2 al 6 Noviembre de 2015
IMAGINA	9 al 13 Noviembre de 2015
HAZ	16 Noviembre al 26 de Febrero de 2016
COMPARTE	29 Febrero al 18 Marzo de 2016



*¿Quieres que esta experiencia
tenga valor curricular para ti?*

¡Cursa el diplomado Diseñando el Cambio!

Dirigido a maestros y directivos de Educación Básica en todas sus modalidades.
Contáctanos para conocer sobre las becas de hasta el 100% que tenemos disponibles.
Contamos con múltiples opciones y facilidades de pago.
También emitimos factura oficial para comprobar tu capacitación ante la SEP.
¡Agrega valor académico a tu experiencia en Diseña el Cambio y fortalece tu currículum al mismo tiempo!

Mayores informes: diplomado@educaruno.org

BASES DEL RETO ESCOLAR

PARTICIPANTES

Escuelas de Educación Básica (Preescolar, CAM, Primaria, Secundaria).

Cada escuela podrá registrar y entregar la cantidad de proyectos que deseen, cada proyecto debe de tener un guía mayor de edad.

El equipo de trabajo de cada proyecto debe estar conformado máximo por 5 niños y 1 maestro guía (quien realiza la inscripción y envío del proyecto)

ROL DEL MAESTRO GUÍA DE PROYECTO

1. Conocer la metodología de Diseña el Cambio.
2. Realizar la inscripción en los tiempos establecidos.
3. Motivar y guiar a los niños en la implementación de las 4 etapas.
4. Coordinar la documentación de evidencias en cada etapa.
5. Enviar el proyecto final de acuerdo a los formatos y fechas establecidas por Diseña el Cambio.

FORMATOS DE ENTREGA DE PROYECTO:



Video en YouTube (máximo 5 minutos)



Presentación de Power Point (máximo 20 diapositivas y 5MB de peso)

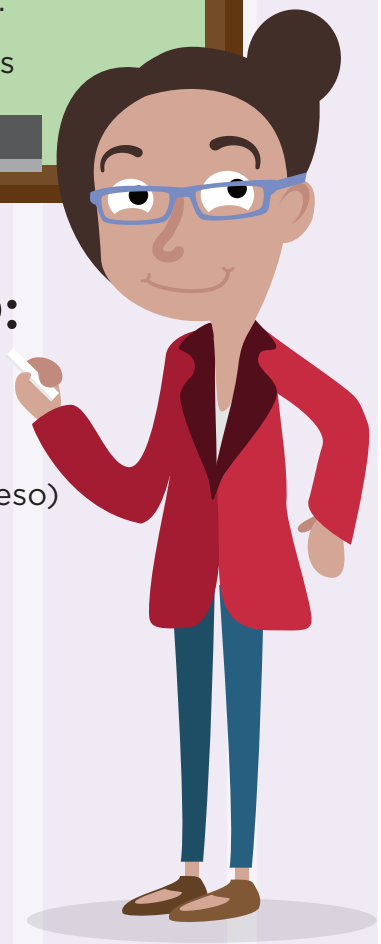

¿QUÉ SE EVALÚA EN UN PROYECTO?

1. Listado de problemáticas identificadas por los niños.
2. Selección y justificación de la problemática a resolver.
3. Soluciones a la problemática propuestas por los niños
4. El detalle de las 3 metas a alcanzar en el proyecto.
5. Alto nivel de originalidad y creatividad.
6. El plan de trabajo del proyecto:

FECHA DE INICIO	FECHA DE TÉRMINO	ACTIVIDADES	RESPONSABLES	MATERIALES Y/O RECURSOS

7. La participación activa y liderazgo de los niños involucrados.
8. Involucramiento de otros niños, maestros, padres de familia y comunidad en general.
9. Testimonio de al menos 1 miembro de la comunidad
10. Evidencias (fotografías y/o videos) con la implementación de cada una de las 4 etapas.
11. Mostrar la situación antes, durante y después del proyecto.
12. La evidencia de que compartieron los logros o resultados con otras organizaciones en la comunidad.
13. Entrega del proyecto en el formato establecido.

Únete a nuestras redes sociales y tendrás oportunidad de ganar muchos premios.

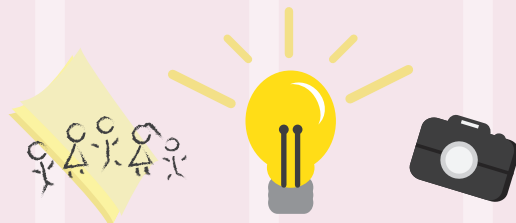

¿CÓMO PARTICIPO?

PASOS



1. ¿Cómo inscribo a mi equipo?

Ingresa a www.disenaelcambio.com y regístrate (guarda tu usuario y contraseña de acceso)

** No es necesario inscribir el nombre del proyecto o niños participantes

2. ¿Cómo implemento las etapas?

Consulta las sugerencias de actividades, el calendario y nuestra guía interactiva disponible en www.disenaelcambio.com

3. ¿Qué debo enviar?

Deberás enviar tu proyecto (evidencias completas) en uno de los siguientes formatos de entrega:

Video de YouTube

Presentación Power Point

4. ¿Cuáles son las especificaciones de los formatos de entrega?

Video de YouTube: máximo 5 minutos (si incluye música respeta los derechos de autor)

Presentación Power Point: máximo 20 diapositivas y 5 MB de peso

5. ¿Cómo envío mi proyecto final?

Ingresa a www.disenaelcambio.com y envíanos tus materiales

NOTA IMPORTANTE:

No tengo internet y quiero participar

Aquellas escuelas y organizaciones que NO cuenten con acceso a internet, podrán participar enviando su FICHA DE INSCRIPCIÓN (que se encuentra dentro de este paquete).

Para enviar tu proyecto, es necesario llenar la Hoja de Proyecto (disponible en este mismo sobre) y enviar en un CD las evidencias de tu proyecto en formato de video o presentación Power Point.

Ambas hojas deben enviarse exclusivamente a las oficinas de Diseña el Cambio en el tiempo establecido.

FICHA DE INSCRIPCIÓN

DATOS DE LA ESCUELA

Nombre completo de la escuela: _____

Nivel: Preescolar Secundaria
 Primaria CAM

Clave de Centro de Trabajo:

Tu escuela es: ___ Pública ___ Privada

Turno: Matutino
 Vespertino
 Completo

Selecciona el programa al que pertenece tu escuela: PEC CONAFE
 PES NO APLICA
 DGEI

Teléfono de la escuela favor de incluir lada: (_____) _____

Nombre del director (a): _____

DIRECCIÓN DE LA ESCUELA

Calle y número: _____

Colonia: _____

Municipio o ciudad: _____

Estado: _____

Código Postal: _____

DATOS DEL MAESTRO GUÍA DEL PROYECTO

Nombre completo: _____

Correo electrónico: _____

Celular: _____

Edad: _____

NOTA:

RECUERDA: Si tu escuela se inscribirá a través de internet (**www.disenaelcambio.com**), NO ES NECESARIO LLENAR NI ENVIAR ESTA FICHA A DISEÑA EL CAMBIO.

Si tu escuela no tiene internet, favor de llenar esta ficha y enviarla a la dirección que se encuentra al reverso entre el 1 de Septiembre y 30 de Octubre 2015

DIRECCIÓN DE ENVÍO



**Av. Gómez Morín 285 Sur, 3er piso
Col. Valle del Campestre
San Pedro Garza García,
Nuevo León
C.P. 66265**



**Fecha de envío:
Del 1 de Septiembre al 30 de Octubre
de 2015**

The text is contained within a yellow ribbon graphic that has a 3D effect. To the left of the ribbon is a black silhouette of an airplane in flight. Above and below the ribbon are white paper airplane icons. The background of the entire page is light blue with vertical dashed lines and stylized white clouds.

¿Dudas?

01 (81) 81 73 73 16

disenaelcambio@educaruno.org

MAPA DE ACTIVIDADES



SUGERENCIA DE ACTIVIDADES

ETAPA 1: SIENTE

2 al 6 de noviembre 2015

Sensibiliza a los alumnos sobre las problemáticas de su entorno.

1. Integra equipos de trabajo de no más de 5 niños
2. Fomenta que en equipos los alumnos expongan los problemas que afectan su escuela y/o comunidad y los discutan
3. Pregunta a los alumnos:
 - a) ¿Qué te molesta o te gustaría cambiar en tu comunidad?
 - b) ¿Qué experiencias has vivido que no han sido agradables y quisieras cambiar?
 - c) Si tú estuvieras a cargo, ¿Qué harías diferente?
4. Elabora un listado con los problemas detectados por los alumnos y promueve que dialoguen y reflexionen sobre ellos
5. Promueve un consenso entre los alumnos para que en equipo elijan la problemática que sientan es la más importante a resolver

ETAPA 2: IMAGINA

9 al 13 de noviembre de 2015

Deja volar la imaginación de los alumnos para obtener ideas de solución al problema .

Realiza una lluvia de ideas donde los alumnos expresen las diferentes propuestas de solución de forma clara y legible
Pregunta a los alumnos: ¡Cómo cambiarían ese problema y qué necesitan para hacerlo?

Promueve que las ideas propuestas sean creativas y fuera de lo ordinario

Agrupen las ideas de solución en algún esquema o mapa conceptual
Promueve que los alumnos prioricen las ideas y en base a las elegidas planteen en las 3 metas principales que quisieran alcanzar

ETAPA 3: HAZ

16 de noviembre 2015 al 26 de febrero 2016

Pongan manos a la obra e implementen su plan de trabajo sumando a toda la comunidad.

Recuerda que para alcanzar las metas del proyecto es necesario saber lo que se necesitará antes, durante y después de la implementación del proyecto

Realicen a detalle su plan de trabajo incluyendo lo siguiente:

FECHA DE INICIO	FECHA DE TÉRMINO	ACTIVIDADES	RESPONSABLES	MATERIALES Y/O RECURSOS

Inviten a la mayor cantidad de personas de la comunidad a sumarse a las actividades del plan de trabajo (padres de familia, vecinos, amigos, etc)

Motiva a tu equipo a lo largo de todo el proceso a seguir adelante

ETAPA 4: COMPARTE

29 de febrero al 18 de marzo 2016

Compartan sus logros con toda la comunidad e inspiren a otros a diseñar el cambio. Recuerden enviar las evidencias de su proyecto.

1. Inspirar a otros

Promueve que los alumnos compartan con la mayor cantidad de personas de su comunidad los logros obtenidos con el proyecto y los inviten a que ellos también diseñen el cambio

2. Enviar proyecto

- Selecciona las mejores fotografías y/o videos que evidencien lo realizado en cada una de las etapas
- Es importante que en tu proyecto incluyas las evidencias del antes, durante y después de Diseña el Cambio
- Realiza la edición de tu proyecto e incluye las evidencias en un Video de YouTube o una presentación de Power Point
- Enviar correctamente el proyecto.



HOJA DE PROYECTO

Instrucciones: Favor de llenar todos los datos solicitados

NOMBRE DEL PROYECTO: _____

CATEGORÍA: _____

RESUMEN



¿Qué problemáticas preocupan a los alumnos?
(Enlista las 10 principales)

La problemática elegida a trabajar fue: _____



Enlista y explica las diferentes propuestas de solución que hizo el grupo:
(5 principales)

La solución elegida fue: _____



3 metas principales de nuestro proyecto son:

- 1.
- 2.
- 3.

Nuestro plan de trabajo:

Trabajaron con nosotros:



Compartimos nuestra historia con:

HOJA DE PROYECTO

Instrucciones: Favor de llenar todos los datos solicitados.

DATOS DE LA ESCUELA

Nombre completo de la escuela: _____

Nivel: Preescolar Secundaria
 Primaria CAM

Clave de Centro de Trabajo:

Turno: Matutino
 Vespertino
 Completo

Teléfono de la escuela, favor de incluir lada: (_____) _____

RECUERDA: Si tu escuela se inscribió a través de la página de internet **NO ES NECESARIO LLENAR NI ENVIAR ESTA HOJA A DISEÑA EL CAMBIO.** Si tu escuela se inscribió por mensajería física, favor de llenar esta hoja y enviarla en la fecha establecida a la dirección física de Diseña el Cambio

DIRECCIÓN DE LA ESCUELA

Calle y número: _____

Colonia: _____

Municipio o ciudad: _____

Estado: _____

Código Postal: _____

DATOS DEL MAESTRO GUÍA DEL PROYECTO

Nombre completo: _____

Correo electrónico: _____

Celular: _____

DATOS DE LOS 5 NIÑOS LÍDERES O MONITORES (MÁXIMO 5 NIÑOS)

NO.	NOMBRE COMPLETO	EDAD	GÉNERO	GRADO ESCOLAR
1.				
2.				
3.				
4.				
5.				